

Name _____

Startnummer _____

MUK: Studiengang Musikalisches Unterhaltungstheater

Schriftlicher Test Musiklehre: März 2018

1. In welcher Tonart steht folgende Melodie?

In welcher Taktart?

Mit welcher Stufe beginnt sie?

Kringeln Sie jede fünfte Stufe (V) ein!

2. Wo beginnt die zweite Takthälfte in jedem Takt? Stricheln Sie je eine senkrechte Linie ein.

3. Auf welchen Zählzeiten sind die Triolen?

4. Bezeichnen Sie folgende Intervalle (z.B. r4= reine Quart, k3=kleine Terz, g6=große Sext).

5. Ergänzen Sie jeden Akkord zu einem Dominantseptakkord.

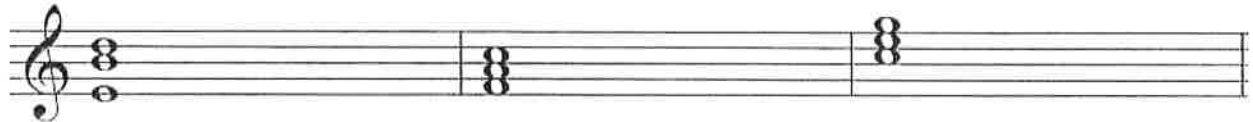

6. Schreiben Sie einen E-Moll-Akkord in Grundstellung auf und bilden Sie seine zwei Umkehrungen.

7. Streichen oder ergänzen Sie, was im Rhythmus zu viel oder zu wenig ist.

8. Notieren Sie die folgenden drei Takte von „Somewhere Over the Rainbow.“

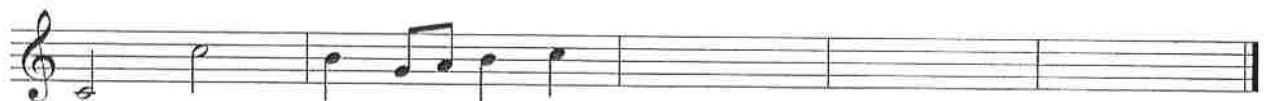

9. Welche Vorzeichen hat As-Dur?

Wie heißt die Paralleltonart von As-Dur?

Welche Vorzeichen hat Fis-Moll?

Wie heißt die Paralleltonart von Fis-Moll?

10. Was bedeuten folgende Begriffe auf deutsch?

crescendo

ritardando

andante

allegro

accelerando

staccato

Vamp

Notennamen

Name: _____

Nummer: _____

(Test 2017)

Vorzeichen eintragen

Intervalle

Rhythmus vergrößern (Augmentation)

Wo ist der Fehler?

Welche Tonart? Welche Taktart?

